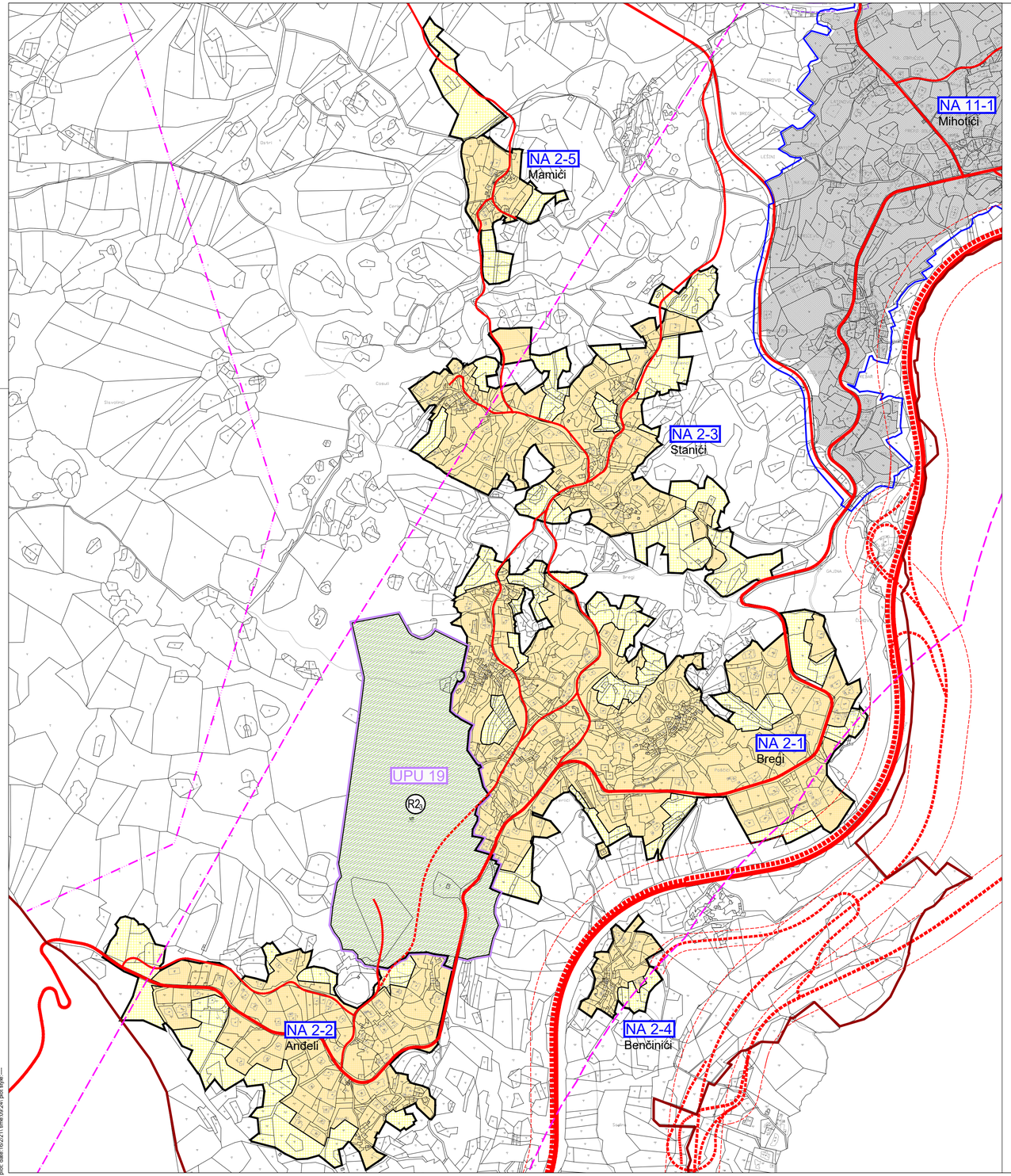

Granice

- GRANICA OPĆINE
- GRANICA GRAĐEVINSKOG PODRUČJA NASELJA
- GRANICA GRAĐEVINSKOG PODRUČJA - IZGRAĐENI DIO
- GRANICA GRAĐEVINSKOG PODRUČJA - NEIZGRAĐENI DIO
- GRANICA ZAŠTIĆENOG OBALNOG PODRUČJA MORA (1000 m od obalne crte)

Razvoj i uređenje površina naselja

IZGRAĐENO | NEIZGRAĐENO (uređeno, neuređeno)

GRAĐEVINSKO PODRUČJE NASELJA

NA 2 — OZNAKA NASELJA

Razvoj i uređenje površina izvan naselja

IZGRAĐENO | NEIZGRAĐENO (uređeno, neuređeno)

$R2_k$ — SPORTSKO-REKREACIJSKA NAMJENA
rekreacijski centar - R2

Cestovni promet

postojeće | planirano

- DRŽAVNA POLUAUTOCESTA - BRZA CESTA
- ŽUPANIJSKA CESTA
- LOKALNA CESTA
- VAŽNIJE NERAZVRSTANE CESTE

Energetika

postojeće | planirano

- DALEKOVOD 220 kV
- DALEKOVOD 110 kV

Područja i dijelovi primjene planskih mjera zaštite

UPU 19 — OBUHVAT IZRADE URBANISTIČKOG PLANA UREĐENJA

PROSTORNI PLAN UREĐENJA OPĆINE MATULJI

N W E S

Županija:	PRIMORSKO - GORANSKA ŽUPANIJA
Općina:	OPĆINA MATULJI
Naziv prostornog plana: KONAČNI PRIJEDLOG PLANA	IV. IZMJENE I DOPUNE PROSTORNOG PLANA UREĐENJA OPĆINE MATULJI
Naziv kartografskog prikaza:	GRAĐEVINSKA PODRUČJA BREGI (NA2)
Broj kartografskog prikaza: 4.2.	Mjerilo kartografskog prikaza: 1:5000
Odluka predstavničkog tijela o izradi plana (službeno glasilo): "SN PGŽ" broj 21/18 i 3/20	Odluka predstavničkog tijela o donošenju plana (službeno glasilo): "SN PGŽ" broj
Javna rasprava (datum objave): Novi list 31.05.2020., www.matulji.hr 29.05.2020., www.mgipu.hr 29.05.2020. Ponovna javna rasprava (datum objave): Novi list 29.09.2020., www.matulji.hr 28.09.2020., www.mgipu.hr 28.09.2020. 2. ponovna javna rasprava (datum objave): Novi list 05.11.2020., www.matulji.hr 04.11.2020., www.mgipu.hr 04.11.2020.	Javni uvid održan: od 08. lipnja 2020. do 23. lipnja 2020. Ponovni javni uvid održan: od 06. listopada 2020. do 13. listopada 2020. 2. ponovni javni uvid održan: od 12. studenog 2020. do 19. studenog 2020.
Pečat tijela odgovornog za provođenje javne rasprave:	Odgovorna osoba za provođenje javne rasprave: (ime, prezime i potpis)
Suglasnost na plan Ministarstva graditeljstva i prostornog uređenja prema članku 108. Zakona o prostornom uređenju ("Narodne novine" broj 153/13 i 65/17, 114/18, 39/19 i 98/19),	
Pravna osoba / tijelo koje je izradilo plan:	urbanistički studio rijeka d.o.o. prostorno i urbanističko planiranje, projektiranje i zaštita okoliša RIJEKA, Strossmayerova 3/II, Tel/Fax 051-374-007, 374-082 E-mail: urb-studio-ri@t-com.hr
Pečat pravne osobe / tijela koje je izradilo plan:	Odgovorna osoba: TATJANA RAKOVAC, dipl. ing. arh. (ime, prezime i potpis)
Odgovorni voditelj izrade nacrta prijedloga plana: ANA BRUSIĆ BATISTIĆ, mag. inž. arh.	
Stručni tim u izradi plana:	1. Tatjana Rakovac, dipl.ing.arh. 2. Ana Brusić Batistić, mag.inž.arh. 3. Mara Kučan Smešny, dipl.ing.arh.
Pečat predstavničkog tijela:	Predsjednik predstavničkog tijela: DARJAN BUKOVIĆ, bacc.oec. (ime, prezime i potpis)
Istovjetnost ovog prostornog plana s izvornikom ovjerava: (ime, prezime i potpis)	Pečat nadležnog tijela:

file:c:\at2020\01-20 iv. id ppuo matulji\09 kpp - dopuna\b. grafički dio planskog\PPUO MATULJI KPP.DWG
plot date:16/22/11 time:09:24h plot style:----